

Perimetro area di sottosuolo di cui si chiede acquisto (o uso convenzionato)

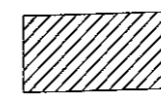

Fabbricato di proprietà del richiedente

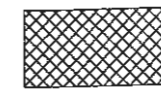

fabbricati di altra proprietà



COMUNE DI
TOSCOLANO MADERNO (BS)
006991 10MAG 16
CAT ____ CL ____ FASC ____

ELABORATO GRAFICO IN ALLEGATO A RICHIESTA DI ACQUISIZIONE IN DIRITTO DI SUPERFICIE DI SOTTOSUOLO PUBBLICO PER REALIZZAZIONE DI MAGAZZINO INTERRATO

Comune di Toscolano Maderno (Provincia di Brescia)		tavola UNICA scala 1:100/200 data: OTT 2015 agg.: prot.: 96894
indirizzo:	Via Statale, 19 25088 Toscolano Maderno (BS)	
dati catastali:	Sezione Censuaria di Maderno foglio 19 - particella 2099	
committente: Sig. ISOLI GIUSEPPE Via Statale, 19 - 25088 Toscolano Maderno (BS)		

DISEGNI ARCHITETTONICI: RAPPRESENTAZIONE DELLO STATO DI FATTO planimetria e sezione

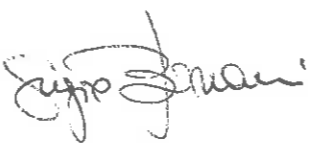
il committente: 

il tecnico:  

Geom. Sergio Bazzani
n° 3200 Albo dei Geometri di Brescia
Via Guglielmo Marconi, 9
25088 Toscolano Maderno (BS)
Tel. 0365.842832 - 333.6881917

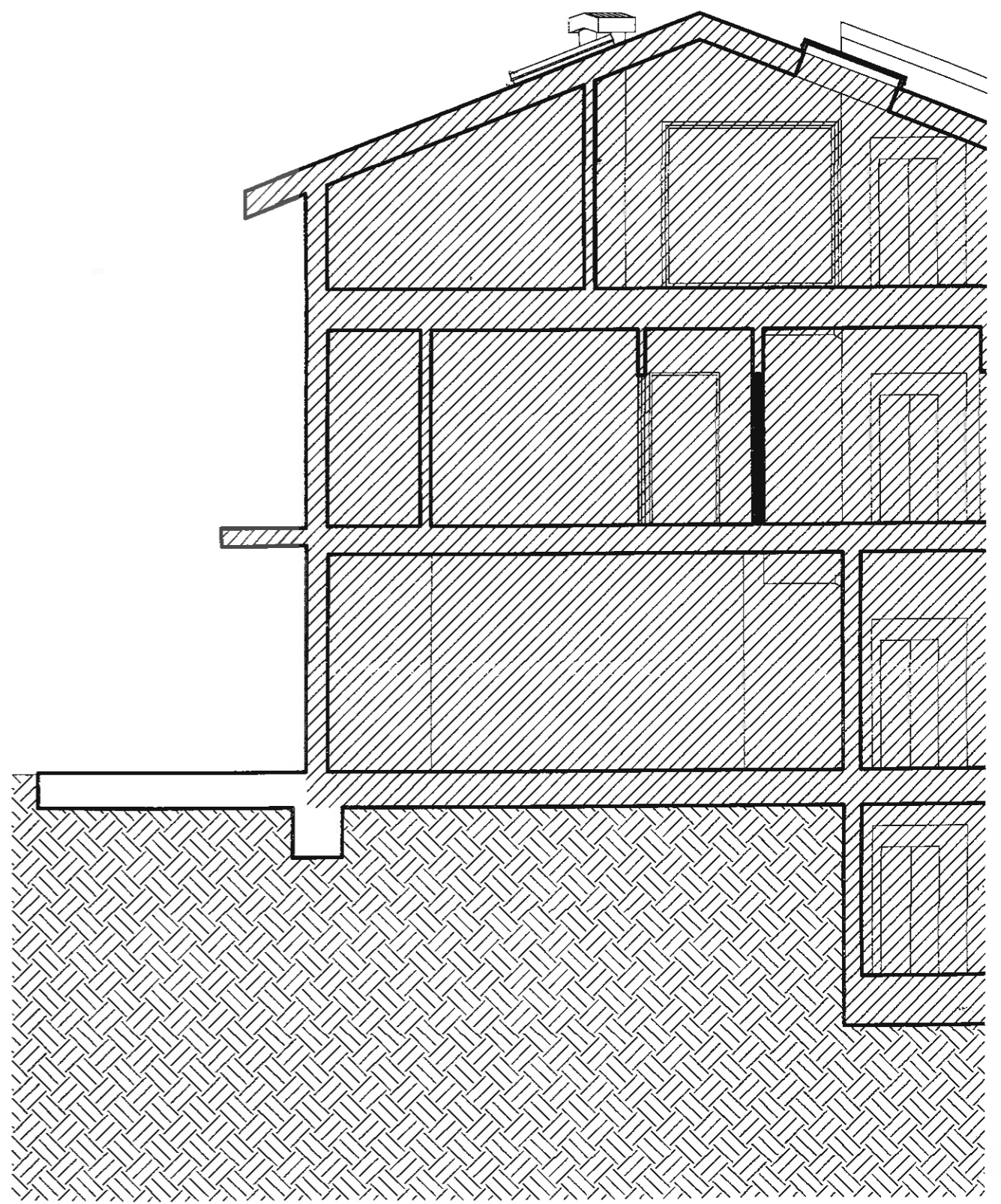
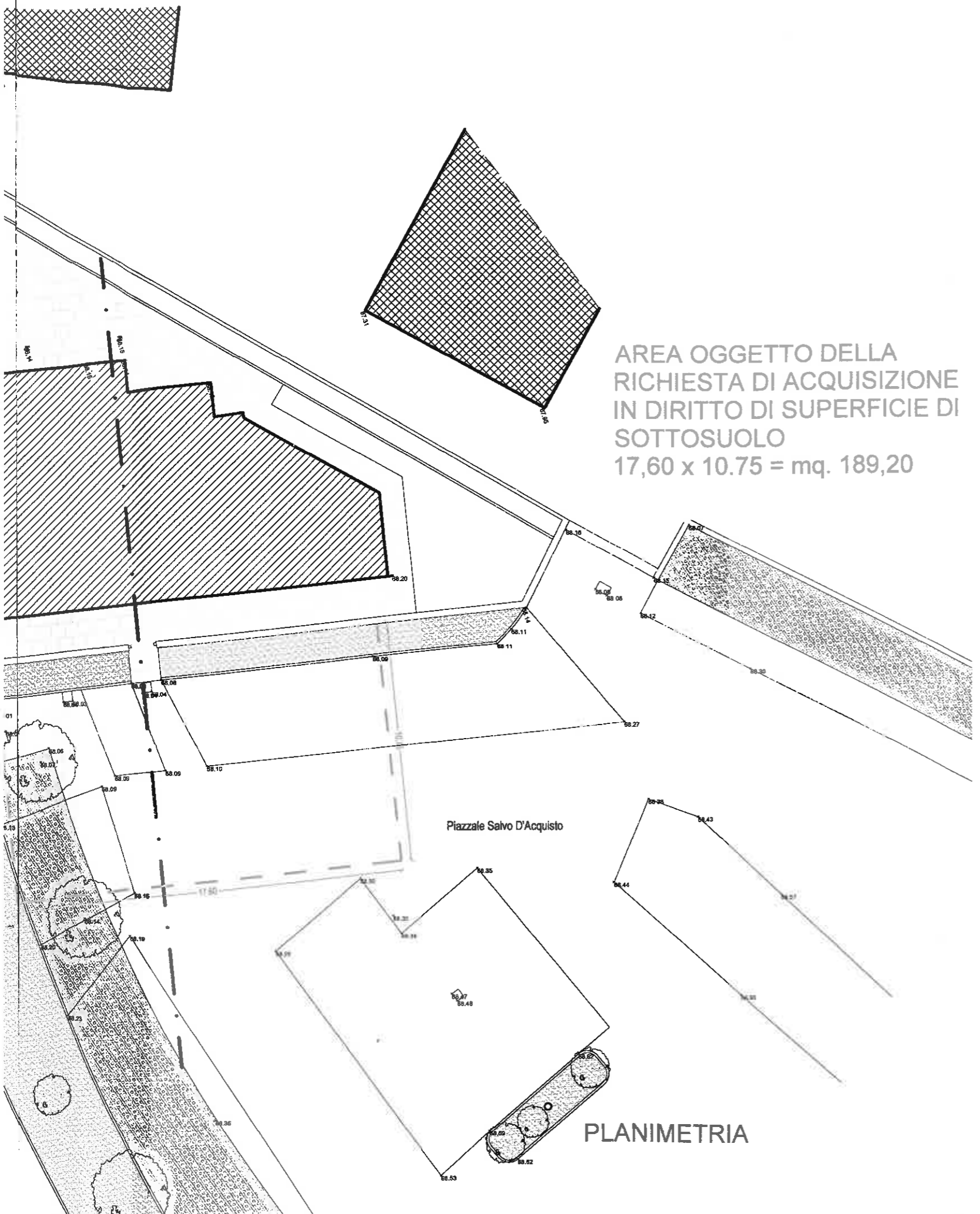

SEZIONE

